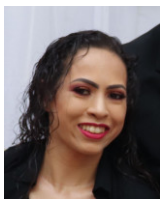

Laiana Patricia Paredes Lopes

Ing. Agr.

Nombre en citaciones bibliográficas: Paredes Lopes, L. P. o Lopes, L. P. P.

Sexo: Femenino

Nacido el 17-10-1987 en Pedro Juan Caballero, Paraguay. De nacionalidad Paraguaya.

Datos del PRONII

Área: **Ciencias Naturales - Activo**
Categorización Actual: **Nivel Candidato a Investigador - Res.: 570/2022**
Ingreso al PRONII: **Nivel Candidato a Investigador - Res.: 570/2022**

Información de Contacto

Mail: **laianappl@hotmail.com**
Telefono: **+595983992484**

Áreas de Actuación

1. Ciencias Agrícolas, Agricultura, Silvicultura y Pesca, Silvicultura,
2. Ciencias Naturales, Ciencias de la Tierra y relacionadas con el Medio Ambiente, Ciencias Medioambientales ,
3. Ciencias Sociales, Geografía Económica y Social, Ciencias Medioambientales ,

Formación Académica/Titulación

2011-2011 Especialización/Perfeccionamiento - Didactica Universitaria
Universidad Nacional de Asunción, Paraguay
Título: Caracterización del Cuerpo Docente de la Facultad de Ciencias Agrarias filial Pedro Juan Caballero, Año de Obtención: 2016
Tutor: Ing. Agr. Dr. Moisés Villalba González
Áreas de Conocimiento: Ciencias Sociales, Ciencias de la Educación, Educación General, ;

2011-2012 Maestría - Maestría en Manejo de Recursos Naturales y Gestión Ambiental del Territorio
Facultad de Ciencias Agrarias Universidad Nacional de Asuncion, Paraguay
Título: Caracterización temporal y Abundancia de especies en el bosque ribereño de la microcuenca del arroyo Pira´i, Año de Obtención: 2019
Tutor: Ing. Agr. MSc. César Daniel Riveros Reyes
Áreas de Conocimiento: Ciencias Agrícolas, Agricultura, Silvicultura y Pesca, Silvicultura, Manejo de Recursos Naturales;

2005-2010 Grado - Carrera de Ingeniería Agronómica
Facultad de Ciencias Agrarias Universidad Nacional de Asuncion, Paraguay
Título: Influencia de la escarificación en la germinación de Yvyra pytã [Peltophorum dubium (Sprengel) Taubert], Año de Obtención: 2010
Tutor: Ing. For. Dra. Lourdes Patricia Elias Dacosta
Becario de: Ministerio de Educación y Cultura, Paraguay
Áreas de Conocimiento: Ciencias Agrícolas, Agricultura, Silvicultura y Pesca, Silvicultura, Manejo de Recursos Naturales;

2002-2004 Técnico - Bachiller Técnico en Administración de Negocios
Centro Regional de Educación 'Dr. Raúl Peña", Paraguay, Año de Obtención: 2004
Áreas de Conocimiento: Ciencias Sociales, Economía y Negocios, Negocios y Administración, ;

Formación Complementaria

2019 Congresos Primer Congreso Internacional de Ciencias Agropecuarias
Facultad de Ciencias Agrarias - Universidad Nacional de Concepción, Paraguay

2018 Congresos V Congreso de Apicultura y III Congreso de Meliponicultura
Ministerio de Agricultura y Ganaderia (MAG) y la Gobernación del XIII Dpto. de Amambay, Paraguay

2024-2024 Cursos de corta duración
Centro de Estudios Prospectivos y Organizacionales Sustentables, Paraguay
Título: Análisis de datos del Trabajo con base en la Encuesta Permanente de Hogares (EPH) del Paraguay
Horas totales: 20

2021-2021 Cursos de corta duración
Sociedade Brasileira de Arborização Urbana, Brasil
Título: Arborização Urbana: modulo II -Manutenção de Árvores Adultas
Horas totales: 21

2021-2021 Cursos de corta duración
Sociedade Brasileira de Arborização Urbana, Brasil
Título: Arborização Urbana: modulo I - Planejamento e Implantação
Horas totales: 14

2020-2020 Cursos de corta duración
Centro de Estudios Virtuales de la Universidad Nacional de Asunción, Paraguay
Título: Aplicacione Google para la Enseñanza
Horas totales: 40

2020-2020 Cursos de corta duración
Facultad de Ciencias Agrarias Universidad Nacional de Asuncion, Paraguay
Título: I Curso - Uso de Entornos Virtuales de Aprendizaje
Horas totales: 40

2020-2020 Cursos de corta duración
Facultad de Ciencias Agrarias Universidad Nacional de Asuncion, Paraguay
Título: II Curso - Taller Introducción a la plataforma Moodle
Horas totales: 40

2019-2019 Cursos de corta duración
Facultad de Ciencias Agrarias / UNA Filial PJC, Paraguay
Título: Curso Básico de Apicultura Teórico-Práctico
Horas totales: 30

2019-2019 Cursos de corta duración
Facultad de Ciencias Agrarias Universidad Nacional de Asuncion, Paraguay
Título: Curso-Taller Uso de Infostat para análisis de datos
Horas totales: 8

2021 Encuentros IV Encontro Fluminense de Arborização Urbana
Regional Sudeste da Sociedade Brasileira de Arborização Urbana e Associação Profissional de Engenheiros Florestais do Estado do Rio de Janeiro, Brasil

2022 Otros III Jornada Técnica Forestal - Volendam 2022
Unique Wood Paraguay S.A. - Cooperativa de Producción, Consumo y Servicios Volendam Ltda. - Instituto Forestal Nacional , Paraguay

2021 Otros Herramientas de Investigación en el proceso de Enseñanza-Aprendizaje
Centro multidisciplinario de Investigaciones Tecnologicas-DGICT-UNA, Paraguay

2021 Otros Ciclo Webinars UNA-UNI: Día Nacional del Tereré
Centro multidisciplinario de Investigaciones Tecnologicas-DGICT-UNA, Paraguay

2021 Otros Jornadas Virtuales de Redacción Científica
Centro multidisciplinario de Investigaciones Tecnologicas-DGICT-UNA, Paraguay

2020 Otros XI Jornadas de Innovación Docente de la Universidad Nacional de Asunción - Edición Virtual
Universidad Nacional de Asunción - UNA, Paraguay

2020 Otros Expresión Oral y Protocolo en la presentación de trabajos de investigación
Facultad de Ciencias Agrarias Universidad Nacional de Asuncion, Paraguay

2021 Seminarios V Seminario virtual de e-learning avanzado: Estrategias Educativas
Universidad Católica "Santa Teresa de Jesús de Ávila", España

2021 Seminarios XLI Seminario virtual de e-learning para Profesores Universitarios
Universidad Católica "Santa Teresa de Jesús de Ávila", España

2021 Seminarios Industrias de Pulpa y Papel
Facultad de Ciencias Agrarias Universidad Nacional de Asuncion, Paraguay

2020 Seminarios Expresión escrita y errores frecuentes en la redacción técnica
Facultad de Ciencias Agrarias Universidad Nacional de Asuncion, Paraguay

2019 Seminarios Aplicación y Uso de Hidrogel
Facultad de Ciencias Agrarias / UNA Filial PJC, Paraguay

2023 Talleres Talleres de Universidad, Inclusión y Diversidad
Dirección General de Extensión Universitaria - Universidad Nacional de Asunción, Paraguay

2022 Talleres Capacitación en Autoevaluación de Carreras de Grado
Agencia Nacional de Evaluación y Acreditación de la Educación Superior, Paraguay

2021 Talleres Promoción de Plantaciones Forestales
Instituto Forestal Nacional , Paraguay

Idiomas

Inglés	Comprende: regular	Habla: regular	Lee: regular	Escribe: regular
Español	Comprende: muy bien	Habla: muy bien	Lee: muy bien	Escribe: muy bien
Guaraní	Comprende: muy bien	Habla: muy bien	Lee: muy bien	Escribe: muy bien
Portugués	Comprende: muy bien	Habla: muy bien	Lee: muy bien	Escribe: muy bien

Institución principal donde desarrolla sus actividades

Facultad de Ciencias Agrarias Universidad Nacional de Asuncion - FCA UNA

Actuación Profesional

Facultad de Ciencias Agrarias Universidad Nacional de Asuncion - FCA UNA

Vínculos con la Institución

2011 - Actual **Docente Investigador** C. Horaria: **6**

Otras Informaciones: Se desempeña como Docente Investigador de la Facultad de Ciencias Agrarias de la Universidad Nacional de Asunción desde el 2011, conforme Resolución del Rectorado N° 1952/2011. Es asistente académico de carrera y especialista técnico en investigación y extensión.

Actividades

5/2024 - Actual Proyecto de Investigación y Desarrollo
Implementación de un espacio de investigación y extensión sobre emprendedurismo rural
Participación: Integrante del Equipo
Integrantes: Lesmo D, N. D.; Vega B. G. D.; Barreto P, S.; Paredes Lopes, L. P.;Lezcano S, I.; Florentín O, C. D.; Lesmo Duarte, C. R.; Lezcano R, R. A.;
Situación: En Marcha; Tipo/Clase: .
Alumnos: Pregrado (2);
Financiadores: Facultad de Ciencias Agrarias / UNA - FCA/UNA (Apoyo financiero)

2/2024 - Actual Docencia/Enseñanza, Carrera de Licenciatura en Administración Agropecuaria
Nivel: Grado
Disciplinas dictadas:
-Metodología de la Investigación

5/2016 - Actual Docencia/Enseñanza, Carrera de Ingeniería Agronómica
Nivel: Grado
Disciplinas dictadas:
-Producción Forestal

2/2024 - 7/2024 Docencia/Enseñanza, Carrera de Licenciatura en Administración Agropecuaria
Nivel: Grado
Disciplinas dictadas:
-Estadística General
-Plan de Negocios

2/2024 - 7/2024 Docencia/Enseñanza, Carrera de Ingeniería Agronómica
Nivel: Grado
Disciplinas dictadas:
-Fisiología Vegetal
-Climatología Aplicada

8/2023 - 7/2024 Docencia/Enseñanza, Carrera de Licenciatura en Administración Agropecuaria
Nivel: Grado
Disciplinas dictadas:
-Sistema de Producción Forestal

8/2023 - 1/2024 Docencia/Enseñanza, Carrera de Licenciatura en Administración Agropecuaria
Nivel: Grado
Disciplinas dictadas:
-Gestión de Recursos Hídricos

8/2023 - 1/2024 Docencia/Enseñanza, Carrera de Ingeniería Agronómica
Nivel: Grado
Disciplinas dictadas:
-Seminario

2/2023 - 1/2024 Docencia/Enseñanza, Carrera de Licenciatura en Administración Agropecuaria
Nivel: Grado
Disciplinas dictadas:
-Estadística General

2/2023 - 7/2023 Docencia/Enseñanza, Carrera de Licenciatura en Administración Agropecuaria
Nivel: Grado
Disciplinas dictadas:

-Metodología de la Investigación
-Plan de Negocios

2/2023 - 7/2023 Docencia/Enseñanza, Carrera de Ingeniería Agronómica
Nivel: Grado
Disciplinas dictadas:
-Fisiología Vegetal
-Climatología Aplicada

8/2022 - 7/2023 Docencia/Enseñanza, Carrera de Licenciatura en Administración Agropecuaria
Nivel: Grado
Disciplinas dictadas:
-Sistema de Producción Forestal

8/2022 - 1/2023 Docencia/Enseñanza, Carrera de Licenciatura en Administración Agropecuaria
Nivel: Grado
Disciplinas dictadas:
-Gestión de Recursos Hídricos

8/2022 - 1/2023 Docencia/Enseñanza, Carrera de Ingeniería Agronómica
Nivel: Grado
Disciplinas dictadas:
-Seminario

2/2022 - 1/2023 Docencia/Enseñanza, Carrera de Licenciatura en Administración Agropecuaria
Nivel: Grado
Disciplinas dictadas:
-Estadística General

2/2022 - 7/2022 Docencia/Enseñanza, Carrera de Licenciatura en Administración Agropecuaria
Nivel: Grado
Disciplinas dictadas:
-Metodología de la Investigación

2/2022 - 7/2022 Docencia/Enseñanza, Carrera de Ingeniería Agronómica
Nivel: Grado
Disciplinas dictadas:
-Ecología

2/2022 - 7/2022 Docencia/Enseñanza, Carrera de Ingeniería Agronómica
Nivel: Grado
Disciplinas dictadas:
-Climatología Aplicada

2/2022 - 7/2022 Docencia/Enseñanza, Carrera de Ingeniería Agronómica
Nivel: Grado
Disciplinas dictadas:
-Fisiología Vegetal

8/2021 - 7/2022 Docencia/Enseñanza, Carrera de Licenciatura en Administración Agropecuaria
Nivel: Grado
Disciplinas dictadas:
-Sistema de Producción Forestal

7/2021 - 1/2022 Docencia/Enseñanza, Carrera de Ingeniería Agronómica
Nivel: Grado
Disciplinas dictadas:
-Seminario

2/2021 - 1/2022 Docencia/Enseñanza, Carrera de Licenciatura en Administración Agropecuaria
Nivel: Grado
Disciplinas dictadas:
-Estadística General

2/2021 - 7/2021 Docencia/Enseñanza, Carrera de Licenciatura en Administración Agropecuaria
Nivel: Grado
Disciplinas dictadas:
-Gestión de Recursos Hídricos

2/2021 - 7/2021 Docencia/Enseñanza, Carrera de Licenciatura en Administración Agropecuaria
Nivel: Grado
Disciplinas dictadas:
-Metodología de la Investigación

2/2021 - 7/2021 Docencia/Enseñanza, Carrera de Ingeniería Agronómica
Nivel: Grado

Disciplinas dictadas:
-Fisiología Vegetal
-Climatología Aplicada
-Ecología

8/2020 - 7/2021 Docencia/Enseñanza, Carrera de Licenciatura en Administración Agropecuaria
Nivel: Grado
Disciplinas dictadas:
-Sistema de Producción Forestal

8/2020 - 1/2021 Docencia/Enseñanza, Carrera de Licenciatura en Administración Agropecuaria
Nivel: Grado
Disciplinas dictadas:
-Gestión de Recursos Hídricos

8/2020 - 1/2021 Docencia/Enseñanza, Carrera de Ingeniería Agronómica
Nivel: Grado
Disciplinas dictadas:
-Seminario

2/2020 - 1/2021 Docencia/Enseñanza, Carrera de Licenciatura en Administración Agropecuaria
Nivel: Grado
Disciplinas dictadas:
-Estadística General

2/2020 - 7/2020 Docencia/Enseñanza, Carrera de Licenciatura en Administración Agropecuaria
Nivel: Grado
Disciplinas dictadas:
-Metodología de la Investigación

2/2020 - 7/2020 Docencia/Enseñanza, Carrera de Ingeniería Agronómica
Nivel: Grado
Disciplinas dictadas:
-Fisiología Vegetal
-Climatología Aplicada

8/2019 - 7/2020 Docencia/Enseñanza, Carrera de Licenciatura en Administración Agropecuaria
Nivel: Grado
Disciplinas dictadas:
-Sistema de Producción Forestal

8/2019 - 1/2020 Docencia/Enseñanza, Carrera de Licenciatura en Administración Agropecuaria
Nivel: Grado
Disciplinas dictadas:
-Planificación del Uso de la Tierra

2/2019 - 1/2020 Docencia/Enseñanza, Carrera de Licenciatura en Administración Agropecuaria
Nivel: Grado
Disciplinas dictadas:
-Estadística General

2/2019 - 7/2019 Docencia/Enseñanza, Carrera de Ingeniería Agronómica
Nivel: Grado
Disciplinas dictadas:
-Fisiología Vegetal

2/2019 - 7/2019 Docencia/Enseñanza, Carrera de Licenciatura en Administración Agropecuaria
Nivel: Grado
Disciplinas dictadas:
-Metodología de la Investigación

8/2018 - 7/2019 Docencia/Enseñanza, Carrera de Licenciatura en Administración Agropecuaria
Nivel: Grado
Disciplinas dictadas:
-Sistema de Producción Forestal

8/2018 - 1/2019 Docencia/Enseñanza, Carrera de Licenciatura en Administración Agropecuaria
Nivel: Grado
Disciplinas dictadas:
-Planificación del Uso de la Tierra

2/2018 - 1/2019 Docencia/Enseñanza, Carrera de Licenciatura en Administración Agropecuaria
Nivel: Grado
Disciplinas dictadas:
-Estadística General

2/2018 - 7/2018 Docencia/Enseñanza, Carrera de Ingeniería Agronómica
Nivel: Grado

Disciplinas dictadas:
-Fisiología Vegetal

2/2018 - 7/2018 Docencia/Enseñanza, Carrera de Licenciatura en Administración Agropecuaria
Nivel: Grado
Disciplinas dictadas:
-Metodología de la Investigación

8/2017 - 7/2018 Docencia/Enseñanza, Carrera de Licenciatura en Administración Agropecuaria
Nivel: Grado
Disciplinas dictadas:
-Sistema de Producción Forestal

2/2017 - 1/2018 Docencia/Enseñanza, Carrera de Licenciatura en Administración Agropecuaria
Nivel: Grado
Disciplinas dictadas:
-Estadística General

2/2017 - 7/2017 Docencia/Enseñanza, Carrera de Ingeniería Agronómica
Nivel: Grado
Disciplinas dictadas:
-Fisiología Vegetal

8/2016 - 7/2017 Docencia/Enseñanza, Carrera de Licenciatura en Administración Agropecuaria
Nivel: Grado
Disciplinas dictadas:
-Sistema de Producción Forestal

2/2016 - 1/2017 Docencia/Enseñanza, Carrera de Licenciatura en Administración Agropecuaria
Nivel: Grado
Disciplinas dictadas:
-Estadística General

2/2016 - 7/2016 Docencia/Enseñanza, Carrera de Licenciatura en Administración Agropecuaria
Nivel: Grado
Disciplinas dictadas:
-Metodología de la Investigación

2/2016 - 7/2016 Docencia/Enseñanza, Carrera de Ingeniería Agronómica
Nivel: Grado
Disciplinas dictadas:
-Fisiología Vegetal

8/2015 - 7/2016 Docencia/Enseñanza, Carrera de Ingeniería Agronómica
Nivel: Grado
Disciplinas dictadas:
-Producción Forestal

8/2015 - 7/2016 Docencia/Enseñanza, Carrera de Licenciatura en Administración Agropecuaria
Nivel: Grado
Disciplinas dictadas:
-Sistema de Producción Forestal

2/2015 - 1/2016 Docencia/Enseñanza, Carrera de Licenciatura en Administración Agropecuaria
Nivel: Grado
Disciplinas dictadas:
-Estadística General

2/2015 - 7/2015 Docencia/Enseñanza, Carrera de Licenciatura en Administración Agropecuaria
Nivel: Grado
Disciplinas dictadas:
-Metodología de la Investigación

8/2014 - 7/2015 Docencia/Enseñanza, Carrera de Licenciatura en Administración Agropecuaria
Nivel: Grado
Disciplinas dictadas:
-Sistema de Producción Forestal

8/2014 - 7/2015 Docencia/Enseñanza, Carrera de Ingeniería Agronómica
Nivel: Grado
Disciplinas dictadas:
-Producción Forestal

8/2014 - 1/2015 Docencia/Enseñanza, Carrera de Ingeniería Agronómica
Nivel: Grado
Disciplinas dictadas:

-Producción Forestal

2/2014 - 1/2015 Docencia/Enseñanza, Carrera de Licenciatura en Administración Agropecuaria
Nivel: Grado
Disciplinas dictadas:
-Estadística General

2/2014 - 7/2014 Docencia/Enseñanza, Carrera de Ingeniería Agronómica
Nivel: Grado
Disciplinas dictadas:
-Fisiología Vegetal
-Estadística

2/2013 - 1/2014 Docencia/Enseñanza, Carrera de Licenciatura en Administración Agropecuaria
Nivel: Grado
Disciplinas dictadas:
-Estadística

2/2013 - 7/2013 Docencia/Enseñanza, Carrera de Ingeniería Agronómica
Nivel: Grado
Disciplinas dictadas:
-Fisiología Vegetal
-Estadística

8/2012 - 1/2013 Docencia/Enseñanza, Carrera de Ingeniería Agronómica
Nivel: Grado
Disciplinas dictadas:
-Producción Forestal
-Fisiología de los Cultivos

2/2012 - 1/2013 Docencia/Enseñanza, Licenciatura en Administración Agropecuaria
Nivel: Grado
Disciplinas dictadas:
-Estadística General

2/2012 - 7/2012 Docencia/Enseñanza, Carrera de Ingeniería Agronómica
Nivel: Grado
Disciplinas dictadas:
-Genética General
-Fisiología Vegetal
-Estadística

8/2011 - 1/2012 Docencia/Enseñanza, Carrera de Ingeniería Agronómica
Nivel: Grado
Disciplinas dictadas:
-Producción Forestal
-Fisiología de los Cultivos

2/2011 - 7/2011 Docencia/Enseñanza, Carrera de Ingeniería Agronómica
Nivel: Grado
Disciplinas dictadas:
-Fisiología Vegetal
-Estadística

5/2024 - 5/2024 Extensión
Actividad de extensión realizada: Mantenimiento y cuidados de la Facultad de Ciencias Agrarias / UNA /PJC

4/2023 - 4/2024 Extensión
Actividad de extensión realizada: Creando Zona Verde - Escuela María Auxiliadora

10/2023 - 11/2023 Extensión
Actividad de extensión realizada: Promoción y Divulgación de carreras

3/2023 - 3/2023 Extensión
Actividad de extensión realizada: Participación en la Jornada Técnica - Día de Campo de la empresa FUTUAGRO

12/2022 - 12/2022 Extensión
Actividad de extensión realizada: Donación de Artículos de Limpieza para la Unidad de Salud Familiar (USF) Chiriguelo, Distrito de Cerro Corá

11/2022 - 11/2022 Extensión
Actividad de extensión realizada: Fortalecimiento del vivero de la Facultad de Ciencias Agrarias Filial Pedro Juan Caballero, con mudas de árboles nativos

11/2022 - 11/2022 Extensión
Actividad de extensión realizada: Mantenimiento y cuidado de la imagen física de la Facultad de Ciencias Agrarias de Pedro Juan Caballero

3/2022 - 4/2022 Extensión
Actividad de extensión realizada: Día de Campo - Campus Experimental de la FCA Filial PJC

9/2021 - 11/2021 Extensión
Actividad de extensión realizada: Promoción y divulgación de Carreras

6/2021 - 6/2021	Extensión Actividad de extensión realizada: Creando Zona Verde "Plaza Eusebio Ayala"
9/2019 - 12/2019	Extensión Actividad de extensión realizada: Reactivando el vivero forestal del campo experimental - Chiriguelo
8/2019 - 12/2019	Extensión Actividad de extensión realizada: Al rescate de semillas forestales nativas
10/2019 - 11/2019	Extensión Actividad de extensión realizada: Ñane Pohã Paraguaietéva
10/2019 - 11/2019	Extensión Actividad de extensión realizada: Promoción de Carreras
3/2019 - 5/2019	Extensión Actividad de extensión realizada: Embellecimiento del área de esparcimiento de la Institución
11/2018 - 11/2018	Extensión Actividad de extensión realizada: Creando Zona Verde - PJC
3/2017 - 3/2017	Extensión Actividad de extensión realizada: Día de Campo

2008 - 2010 **Ayudante de Cátedra** C. Horaria: **2**

Actividades

8/2010 - 12/2010	Docencia/Enseñanza, Carrera de Licenciatura en Administración Agropecuaria Nivel: Grado Disciplinas dictadas: -Recurso Suelo
8/2010 - 12/2010	Docencia/Enseñanza, Carrera de Ingeniería Agronómica Nivel: Grado Disciplinas dictadas: -Propagación de Plantas
3/2009 - 7/2009	Docencia/Enseñanza, Carrera de Ingeniería Agronómica Nivel: Grado Disciplinas dictadas: -Horticultura
2/2008 - 7/2008	Docencia/Enseñanza, Carrera de Ingeniería Agronómica Nivel: Grado Disciplinas dictadas: -Agronomía -Ecología

Significado de su trabajo en el contexto de los principales problemas planteados en su área:

En el año 2011 se inició la vinculación profesional con la Facultad de Ciencias Agrarias / Universidad Nacional de Asunción Filial Pedro Juan Caballero como Docente para después fortalecer dicho vinculo con el cargo de Docente Investigadora en el departamento de Producción Forestal, donde se produce mudas de especies forestales, además de brindar en su momento, acompañamiento a aquellos estudiantes involucrados en la instalación y producción de hortalizas en las distintas escuelas de la comunidad, ofreciendo charlas y orientaciones prácticas a los niños/as de dichas Instituciones de modo a mantener una huerta productiva y sembrando la buena costumbre de consumir productos naturales cuidando la salud, actividades realizadas junto a los estudiantes de las carreras ofrecidas en la Filial (Ingeniería Agronómica y Licenciatura en Administración Agropecuaria) mediante pasantías, trabajos de extensión y pequeñas prácticas dentro de las asignaturas relacionadas.
En el 2014, hubo la incorporación a la Coordinación Académica de esta Casa de Estudios, donde viene desempeñando actividades como Asistente Académico hasta la fecha.
Además de impartir clases de Estadística General y Producción Forestal, trabaja conjuntamente con colegas docentes en las asignaturas de Fisiología Vegetal, Climatología Aplicada y Metodología de la Investigación en las carreras ofrecidas en la Filial.
Al mismo tiempo, esta la dedicación a la formación de los futuros profesionales a través del apoyo a estudiantes en etapa de Trabajo Final de Grado y la conformación de mesas examinadoras formadas para las defensas de tesis y pasantías, así como aquellas remontadas a los exámenes finales. Sin embargo, no se escapa la posibilidad de participar de distintos proyectos junto a los profesionales de la comunidad.
.

Producción Técnica

Producción Bibliográfica

Trabajos en eventos

Resúmenes simples en anales de eventos

1 **Paredes Lopes, L. P.; Gadea Garrido, A.; Lesmo D, N. D.; Factibilidad financiera para la producción de mudas de Sansón del Campo (Mimosa caesalpiniifolia L.) en vivero. In: VIII Encuentro de Investigadores de la Sociedad Científica del Paraguay Asunción 2023.**
Medio: Otros.

2 **Valiente M, G.; Lesmo D, N. D.; Armoa M, G.; Paredes Lopes, L. P.; Análisis económico de la producción de Banana (Mussa spp) en el Distrito de Yby Yaú. In: VIII Encuentro de Investigadores Asunción 2023.**
Medio: Otros.

Resúmenes expandidos en anales de eventos

1 **Paredes Lopes, L. P.; Villalba B, C. M.; Paredes F, J. Q.; Aquino D, D. S.; NPK en la producción de mudas de Eucalipto (Eucalyptus urograndis L.). In: VI Congreso Nacional de Ciencias Agrarias San Lorenzo 2024.**
Medio: Otros.

2 **Paredes Lopes, L. P.; Riveros R, C. D.; Paredes F, J. Q.; Elias D, L. P.; Caracterización Temporal de los bosques de la microcuenca del del Arroyo Piray. In: Primer Congreso Internacional de Ciencias Agropecuarias Concepción 2019.**
Áreas de Conocimiento: Ciencias Agrícolas, Agricultura, Silvicultura y Pesca, Silvicultura, Manejo de Recursos Naturales;
Palabras Clave: caracterizacion temporal; microcuenca; arroyo piray; bosques;

3 **Paredes Lopes, L. P.; Riveros R, C. D.; Paredes F, J. Q.; Elias D, L. P.; Abundancia florística en los bosques de la microcuenca del Arroyo Piray. In: Primer Congreso Internacional de Ciencias Agropecuarias Concepción 2019.**
Áreas de Conocimiento: Ciencias Agrícolas, Agricultura, Silvicultura y Pesca, Silvicultura, Manejo de Recursos Naturales;
Palabras Clave: bosque; microcuenca; arroyo piray;

4 **RUIZ RAMIREZ, M. C.; Paredes Lopes, L. P.; Estudio de la composición arborea urbana de Instituciones Educativas de la ciudad de Pedro Juan Caballero. In: II Congreso Nacional de Ciencias Agrarias y III Seminario Nacional de Energias Renovables San Lorenzo 2012.**
Áreas de Conocimiento: Ciencias Agrícolas, Agricultura, Silvicultura y Pesca, Silvicultura, Manejo de Recursos Naturales;
Palabras Clave: Arborización;

5 **PRIETO VARGAS, E. E.; Paredes Lopes, L. P.; Diagnostico de arborizacion de plazas en tres barrios de la ciudad de Pedro Juan Caballero. In: II Congreso Nacional de Ciancias Agrarias y III Seminario Nacional de Energias Renovables San Lorenzo 2012.**
Áreas de Conocimiento: Ciencias Agrícolas, Agricultura, Silvicultura y Pesca, Silvicultura, Manejo de Recursos Naturales;
Palabras Clave: Arborización;

6 **Paredes Lopes, L. P. Influencia de la escarificación en la germinación de semillas de Yvyra Pytã [Peltophorum dubium (Sprengel) Taubert] . In: II Congreso Nacional de Ciencias Agrarias y III Seminario Nacional de Energias Renovables San Lorenzo 2012.**
Áreas de Conocimiento: Ciencias Agrícolas, Agricultura, Silvicultura y Pesca, Silvicultura, Manejo de Recursos Naturales;
Palabras Clave: escarificación;

Artículos publicados en revistas científicas

Artículos completos publicados en revistas arbitradas

1 **Lesmo D, N. D.; Vega B. G. D.; Lesmo Duarte, C. R.; Velázquez D, J. A.; Barreto P, S.; Paredes Lopes, L. P.; Ferreira Aguero, M. A.;(RELEVANTE) Comercio de la carne bovina paraguaya y su competitividad a nivel global, Revista Agraria Académica, v. 6, p. 38-46, 2023.**
Medio: Internet. ISSN/ISBN: 2595-3125

2 **Lesmo D, N. D.; Vega B. G. D.; Lesmo Duarte, C. R.; Velázquez D, J. A.; Paredes Lopes, L. P.; (RELEVANTE) A un año de la pandemia del Covid-19: Respuesta de la Producción Bovina de Carne Paraguaya., Revista Economia e Região, v. 10, p. 182-193, 2022.**
Medio: Internet. ISSN/ISBN: 2317-627X

3 **Recalde S, S. L.; Meza G, W.; Paredes Lopes, L. P.; Vega B. G. D.; Barreto P, S.; Salinas C, D.; Velázquez D, J. A.; Barreto P, V.; Lesmo D, N. D.; (RELEVANTE) Yield of different varieties of cassava (Manihot esculenta Crantz) in different harvest intervals, African Journal of Agricultural Research, 2019.**
ISSN/ISBN: 1991-637X

4 **Paredes Lopes, L. P.; VERA DA SILVEIRA, C; VILLALBA GONZÁLEZ, M.; MEDINA GIMENEZ, M. V.; (RELEVANTE) Valoración económica de la plaza Rotela Quintana de la ciudad de Pedro Juan Caballero, Anais do Encontro Científico de Administração, Econômia e Contabilidade, 2012.**
Áreas de Conocimiento: Ciencias Naturales, Ciencias de la Tierra y relacionadas con el Medio Ambiente, Ciencias Medioambientales , Socioeconomía;
Medio: Otros. ISSN/ISBN: 2237-518x
Palabras Clave: Valoracion contingente; plaza Rotela Quintana;

Artículos aceptados para publicación en revistas científicas

1 **Elias D, L. P.; Paredes Lopes, L. P.; Enciso Gómez, M. M.; Análisis estructural y dasométrico de un Bosque Sub Tropical húmedo en la Colonia Raúl Ocampos Rojas, Departamento de Amambay., 2019.**
ISSN/ISBN: 2070-0415

Evaluaciones

Evaluación de Convocatorias Concursables

2022 - 2022 **Concurso de Cátedras Docente Escalafonado - PROFESOR ADJUNTO (UNA) (Paraguay)**
Cantidad: Menos de 5. Observaciones: Profesora Adjunta de la asignatura Producción Forestal de la Carrera de Ingeniería Agronómica de la Facultad de Ciencias Agrarias Filial Pedro Juan Caballero de la Universidad Nacional de Asunción, desde el año 2022 según Resolución Núm 0726 00 2022

2016 - 2016 **Concurso de Cátedras Docente Escalafonado - PROFESOR ASISTENTE (UNA) (Paraguay)**
Cantidad: Menos de 5. Observaciones: Profesora Asistente de la asignatura Producción Forestal de la Carrera de Ingeniería Agronómica de la Facultad de Ciencias Agrarias Filial Pedro Juan Caballero de la Universidad Nacional de Asunción, desde el año 2016 según Resolución Núm 0377 00 2016

2013 - 2013 **Movilidad Estudiantil del Programa Pablo Neruda (Paraguay)**
Cantidad: Menos de 5. Observaciones: Formando parte del plantel de estudiantes cursantes de la maestría en Manejo de Recursos Naturales y Gestión Ambiental del Territorio en la Facultad de Ciencias Agrarias/UNA filial PJC participó a través de la Dirección de Postgrado y el "Programa Pablo Neruda" de la movilidad estudiantil con destino a la Universidad Nacional de Ingeniería (UNI) de Perú para ajustar el anteproyecto de tesis realizado en dicho curso.

Evaluación de Eventos

2022 **Comisión de Autoevaliuación de carrera de Ingeniería Agronómica de la FCA/UNA/PJC (Paraguay)**
Observaciones: Conformación del Comité de Autoevaluación de la Carrera de Ingeniería Agronómica de la Facultad de Ciencias Agrarias de la Universidad Nacional de Asunción Filial Pedro Juan Caballero, por Dimensiones, según Resolución N° 328/2022

2022 **Comisión de Autoevaluación de la Carrera de Licenciatura en Administración Agropecuaria de la FCA/UNA/PJC (Paraguay)**
Observaciones: Conformación del Comité de Autoevaluación de la Carrera de Licenciatura en Administración Agropecuaria de la Facultad de Ciencias Agrarias de la Universidad Nacional de Asunción Filial Pedro Juan Caballero, por Dimensiones, según Resolución N° 329/2022

2020 **Autoevaluación Institucional por Dimensión de la Universidad Nacional de Asunción (CAID-UNA) por la localidad de Pedro Juan Caballero (Paraguay)**
Observaciones: Conformación de los Comités de Autoevaluación Institucional por Dimensión de la Universidad Nacional de Asunción (CAID-UNA) por la localidad de PEDRO JUAN CABALLERO, en el marco del proceso de evaluación determinado en el mecanismo de evaluación y acreditación institucional de universidades e institutos superiores, con fines diagnósticos según Resolución 1269/2020.

Evaluación de Proyectos

2024 - 2024 **Implementación de un espacio de investigación y extensión sobre emprendedurismo rural (Paraguay)**
Cantidad: Menos de 5.

Tutorías/Orientaciones/Supervisiones

Concluidas

Tesis/Monografías de grado

1 **María Leticia Benítez Cañete, - Cotutor o Asesor - Neuromarketing: Implicación de la publicidad en el sector agroalimentario para la adquisición de productos en supermercados de PJC, 2024**
Tesis/Monografa de grado ( ) , CLAA/FCA/UNA - Licenciatura en Administración Agropecuaria, Facultad de Ciencias Agrarias, Universidad Nacional de Asunción, Paraguay
País: Paraguay / Idioma: Español

2 **Nimia Lorena franco, - Tutor Único o Principal - Mudas ornamentales: impacto en la frontera seca de Pedro Juan Caballero/Py y Ponta Porã/Br, 2024**
Tesis/Monografa de grado (Licenciatura en Administración Agropecuaria) , FCA UNA - Facultad de Ciencias Agrarias Universidad Nacional de Asuncion, Paraguay
País: Paraguay / Idioma: Español

3 **Gladis Zunilda González Godoy, - Cotutor o Asesor - Caracterización de la agricultura familiar campesina de la colonia Potrero Sur, 2023**
Tesis/Monografa de grado (Carrera de Licenciatura en Administración Agropecuaria) , UNA - Universidad Nacional de Asunción, Paraguay
País: Paraguay / Idioma: Español

4 **Laura Victoria Gómez Prieto, - Cotutor o Asesor - Análisis económico de la formación y recuperación de pastura tropical en el Departamento de Amambay, 2022**
Tesis/Monografa de grado Paraguay
Idioma: Español

5 **Diego Javier Barreto Ferrari, - Cotutor o Asesor - Consumo de carne porcina en Barrio Guaraní de Pedro Juan Caballero, 2022**
Tesis/Monografa de grado (Carrera de Licenciatura en Administración Agropecuaria) , UNA - Universidad Nacional de Asunción, Paraguay

País: Paraguay / Idioma: Español

6 **Aurea Paloma Ortíz Fernández, - Cotutor o Asesor - Propagación de Carqueja (Braccharis trimera Less.) con diferentes medios de cultivo y tamaños de estaca, 2021**
Tesis/Monografa de grado (Carrera de Ingeniería Agronómica) , FCA UNA - Facultad de Ciencias Agrarias Universidad Nacional de Asuncion, Paraguay
País: Paraguay / Idioma: Español

7 **Liliana Silva de Torres, - Cotutor o Asesor - Análisis Técnico-Económico de la producción de Rosas del Desierto (Adenum obesum) en la ciudad de Pedro Juan Caballero, 2021**
Tesis/Monografa de grado ( ) , CLAA/FCA/UNA - Licenciatura en Administración Agropecuaria, Facultad de Ciencias Agrarias, Universidad Nacional de Asunción, Paraguay
País: Paraguay / Idioma: Español

8 **Angélica Gadea Garrido, - Tutor Único o Principal - Factibilidad Financiera para la producción de mudas de Sansón del Campo (Mimosa caesalpiniifolia L.) en vivero.), 2021**
Tesis/Monografa de grado ( ) , CLAA/FCA/UNA - Licenciatura en Administración Agropecuaria, Facultad de Ciencias Agrarias, Universidad Nacional de Asunción, Paraguay
País: Paraguay / Idioma: Español

9 **Carlos Ezequiel Fretes Arce, - Cotutor o Asesor - Fotogrametría aérea en levantamientos topográficos mediante el uso de vehículos aéreos no tripulados (Drones) en las explotaciones agropecuarias., 2021**
Tesis/Monografa de grado ( ) , CLAA/FCA/UNA - Licenciatura en Administración Agropecuaria, Facultad de Ciencias Agrarias, Universidad Nacional de Asunción, Paraguay
País: Paraguay / Idioma: Español

10 **Ramón Joel Saavedra López, - Tutor Único o Principal - Evaluación sobre percepción de los consumidores acerca del beneficio del consumo de leche en el barrio San Gerardo de Pedro Juan Caballero, Amambay, 2021**
Tesis/Monografa de grado ( ) , CLAA/FCA/UNA - Licenciatura en Administración Agropecuaria, Facultad de Ciencias Agrarias, Universidad Nacional de Asunción, Paraguay
País: Paraguay / Idioma: Español

11 **Lidia Antonia González de Barrios, - Tutor Único o Principal - Gestión administrativa de residuos hospitalarios en unidades de salud del distrito de Pedro Juan Caballero, 2017**
Tesis/Monografa de grado ( ) , CLAA/FCA/UNA - Licenciatura en Administración Agropecuaria, Facultad de Ciencias Agrarias, Universidad Nacional de Asunción, Paraguay
País: Paraguay / Idioma: Español

12 **Mara Luana López Bogado, - Tutor Único o Principal - Productos Frutícolas mayormente comercializados en el Mercado Municipal de Pedro Juan Caballero, 2016**
Tesis/Monografa de grado ( ) , CLAA/FCA/UNA - Licenciatura en Administración Agropecuaria, Facultad de Ciencias Agrarias, Universidad Nacional de Asunción, Paraguay
País: Paraguay / Idioma: Español

13 **Cinthia Carolina Benítez Díaz, - Cotutor o Asesor - Variación del precio de transporte de Soja desde Pedro Juan Caballero hasta el puerto de embarque de Concepción, 2016**
Tesis/Monografa de grado ( ) , CLAA/FCA/UNA - Licenciatura en Administración Agropecuaria, Facultad de Ciencias Agrarias, Universidad Nacional de Asunción, Paraguay
País: Paraguay / Idioma: Español

14 **Arnaldo Ramón Márquez Fernández, - Cotutor o Asesor - Análisis de rentabilidad del balanceado utilizado en engorde de aves de corral, 2016**
Tesis/Monografa de grado ( ) , CLAA/FCA/UNA - Licenciatura en Administración Agropecuaria, Facultad de Ciencias Agrarias, Universidad Nacional de Asunción, Paraguay
País: Paraguay / Idioma: Español

15 **Carlos Rubén Martínez Rojas, - Cotutor o Asesor - Valoración económica de un área verde de la ciudad de Pedro Juan Caballero: un estudio sobre la Plaza Eusebio Ayala, 2016**
Tesis/Monografa de grado ( ) , CLAA/FCA/UNA - Licenciatura en Administración Agropecuaria, Facultad de Ciencias Agrarias, Universidad Nacional de Asunción, Paraguay
País: Paraguay / Idioma: Español

16 **Carmiña Madeleine Villalba Benítez, - Tutor Único o Principal - Aplicación de fertilizantes basado en NPK en la producción de mudas de Eucalipto (Eucalyptus sp), 2014**
Tesis/Monografa de grado (Carrera de Ingeniería Agronómica) , FCA UNA - Facultad de Ciencias Agrarias Universidad Nacional de Asuncion, Paraguay
País: Paraguay / Idioma: Español
Palabras Clave: Producción de Eucalipto;
Áreas de Conocimiento: Ciencias Agrícolas, Agricultura, Silvicultura y Pesca, Silvicultura, ;

17 **Fabio Escobar Fernández, - Cotutor o Asesor - Análisis de rentabilidad del cultivo de Pimiento (Capsicum annuum L.) en la Colonia Maffucci, 2014**
Tesis/Monografa de grado ( ) , CLAA/FCA/UNA - Licenciatura en Administración Agropecuaria, Facultad de Ciencias Agrarias, Universidad Nacional de Asunción, Paraguay

País: Paraguay / Idioma: Español

18 **Diego Souza de Paula, - Tutor Único o Principal - Evaluación Socio-cultural del proyecto "TELEFOODTFT 06/PAR/038", 2013**
Tesis/Monografa de grado (Carrera de Ingeniería Agronómica) , FCA UNA - Facultad de Ciencias Agrarias Universidad Nacional de Asuncion, Paraguay
País: Paraguay / Idioma: Español
Palabras Clave: producción y consumo de hortalizas;
Áreas de Conocimiento: Ciencias Agrícolas, Agricultura, Silvicultura y Pesca, Horticultura, Viticultura, ;

19 **Eder Enmanuel Prieto Vargas, - Cotutor o Asesor - Diagnóstico de arborización en plazas dentro de tres barrios en la ciudad de Pedro Juan Caballero, departamento de Amambay, 2011**
Tesis/Monografa de grado (Carrera de Ingeniería Agronómica) , FCA UNA - Facultad de Ciencias Agrarias Universidad Nacional de Asuncion, Paraguay
País: Paraguay / Idioma: Español
Palabras Clave: arborización; especies;
Áreas de Conocimiento: Ciencias Agrícolas, Agricultura, Silvicultura y Pesca, Silvicultura, Manejo de Recursos Naturales;

20 **Marta Clotilde Ruiz Ramírez, - Cotutor o Asesor - Estudio de la composición arbórea urbana de Instituciones Educativas de la ciudad de Pedro Juan Caballero, departamento de Amambay, 2011**
Tesis/Monografa de grado (Carrera de Ingeniería Agronómica) , FCA UNA - Facultad de Ciencias Agrarias Universidad Nacional de Asuncion, Paraguay
País: Paraguay / Idioma: Español
Palabras Clave: arborización; especies;
Áreas de Conocimiento: Ciencias Agrícolas, Agricultura, Silvicultura y Pesca, Silvicultura, Manejo de Recursos Naturales;

21 **Lilian del Socorro Florentín Figueredo, - Cotutor o Asesor - Fertilizante foliar en el cultivo de Ka´a he´e (Stevia rebaudiana Bert.) en el distrito de Hohenau, departamento de Itapúa, 2011**
Tesis/Monografa de grado (Carrera de Ingeniería Agronómica) , FCA UNA - Facultad de Ciencias Agrarias Universidad Nacional de Asuncion, Paraguay
País: Paraguay / Idioma: Español
Palabras Clave: fertilización foliar;
Áreas de Conocimiento: Ciencias Agrícolas, Agricultura, Silvicultura y Pesca, Agricultura, Manejo de Recursos Naturales;

Otras tutoras/orientaciones

1 **Rocio Cristal Prieto Sanabria, - Tutor Único o Principal - Conocimiento de las actividades del SENAVE desarrolladas por la Oficina Regional Amambay, 2024**
Otras tutorías/orientaciones (Carrera de Ingeniería Agronómica) , FCA UNA - Facultad de Ciencias Agrarias Universidad Nacional de Asuncion, Paraguay
País: Paraguay / Idioma: Español

2 **Jordi Daniel Riverso Cristaldo, - Tutor Único o Principal - Extensión rural a pequeños productores del distriro de PJC, 2023**
Otras tutorías/orientaciones (Carrera de Ingeniería Agronómica) , FCA UNA - Facultad de Ciencias Agrarias Universidad Nacional de Asuncion, Paraguay
País: Paraguay / Idioma: Español

3 **Joel Sebastián Ortíz Leguizamón, - Tutor Único o Principal - Manejo de buenas prácticas apícolas para la producción de miel, 2023**
Otras tutorías/orientaciones (Carrera de Ingeniería Agronómica) , FCA UNA - Facultad de Ciencias Agrarias Universidad Nacional de Asuncion, Paraguay
País: Paraguay / Idioma: Español

4 **Erika Viviana Guerrero Ramírez, - Tutor Único o Principal - Siembra de soja (Glycine max L.) zafra 2022-2023 en el campo experimental FCA, 2023**
Otras tutorías/orientaciones (Carrera de Ingeniería Agronómica) , FCA UNA - Facultad de Ciencias Agrarias Universidad Nacional de Asuncion, Paraguay
País: Paraguay / Idioma: Español

5 **Andrea Jara Cabrera, - Tutor Único o Principal - Organización del plan administrativo del establecimiento Yvy Porã, 2023**
Otras tutorías/orientaciones (CLAA) , CLAA - Licenciatura en Administración Agropecuaria, Facultad de Ciencias Agrarias, Universidad Nacional de Asunción, Paraguay
País: Paraguay / Idioma: Español

6 **Brenda Viviane Rojas Villagra, - Tutor Único o Principal - Industrialización del Eucalipto, 2022**
Otras tutorías/orientaciones (Carrera de Ingeniería Agronómica) , FCA UNA - Facultad de Ciencias Agrarias Universidad Nacional de Asuncion, Paraguay
País: Paraguay / Idioma: Español

7 **Liz María Matilde Duarte Giménez, - Tutor Único o Principal - Semillas de soja (Glycine max) sometidas a diferentes pruebas de calidad fisiológica en la empresa AGROTEC, 2022**
Otras tutorías/orientaciones (Carrera de Ingeniería Agronómica) , FCA UNA - Facultad de Ciencias Agrarias Universidad Nacional de Asuncion, Paraguay

País: Paraguay / Idioma: Español

8 **Nimia Lorena Franco, - Tutor Único o Principal - Conocimiento de la técnica y costo de la Pimienta malagueta, 2022**
Otras tutorías/orientaciones ( ) , CLAA/FCA/UNA - Licenciatura en Administración Agropecuaria, Facultad de Ciencias Agrarias, Universidad Nacional de Asunción, Paraguay
País: Paraguay / Idioma: Español

9 **María Leticia Benítez Cañete, - Tutor Único o Principal - Fiscalización de soja (Glycine max) en el silo Vierci S.A. del distrito de PJC, 2022**
Otras tutorías/orientaciones (Carrera de Licenciatura en Administración Agropecuaria) , FCA-UNA-DER - Facultad de Ciencias Agrarias-Administración Agropecuaria, Paraguay
País: Paraguay / Idioma: Español

10 **Juana Catalina Valenzuela Valenzuela, - Tutor Único o Principal - Clasificación diamétrica de cuatro especies forestales, PJC, 2018**
Otras tutorías/orientaciones ( ) , CLAA/FCA/UNA - Licenciatura en Administración Agropecuaria, Facultad de Ciencias Agrarias, Universidad Nacional de Asunción, Paraguay
País: Paraguay / Idioma: Español

11 **Roberto Villanueva Alen, - Tutor Único o Principal - Clasificación diamétrica de cuatro especies arbóreas en parcelas permanente de un bosque subtropical húmedo en el Campo Experimental de Chirigüelo, 2018**
Otras tutorías/orientaciones ( ) , CLAA-FCA/UNA - Licenciatura en Administración Agropecuaria- Facultad de Ciencias Agrarias/Universidad Nacional de Asunción, Paraguay, Paraguay
País: Paraguay / Idioma: Español

12 **Delia Morel Cabrera, - Tutor Único o Principal - Clasificación diamétrica de 4 especies forestales, PJC, 2018**
Otras tutorías/orientaciones ( ) , CLAA/FCA/UNA - Licenciatura en Administración Agropecuaria, Facultad de Ciencias Agrarias, Universidad Nacional de Asunción, Paraguay
País: Paraguay / Idioma: Español

13 **Nelson David Lesmo Duarte, Myrian Aguero Geiménez, Jorge Daniel González Escobar, Patricio Gabriel Maciel Vega, Daiana Daiane Yanagihara González, - Cotutor o Asesor - Perfil del Cuerpo Docente de la Facultad de Ciencias Agrarias - UNA filial PJC: Carrera de Licenciatura en Administración Agropecuaria, 2012**
Otras tutorías/orientaciones (Didactica Universitaria) , FCA UNA - Facultad de Ciencias Agrarias Universidad Nacional de Asuncion, Paraguay
País: Paraguay / Idioma: Español
Palabras Clave: Docentes; posgraduación;
Áreas de Conocimiento: Ciencias Sociales, Ciencias de la Educación, Educación General, ;

Otras Referencias

Premiaciones

1 **2024 Certificado de Reconocimiento y Gratitud (nacional), Facultad de Ciencias Agrarias Universidad Nacional de Asuncion**
Reconocimiento y Gratitud por el apoyo brindado como Miembro del Comité de Autoevaluación en el marco del proceso para la Acreditación de las carreras de Ingeniería Agronómica y Licenciatura en Administración Agropecuaria de la Facultad de Ciencias Agrarias de la Universidad Nacional de Asunción, Filial Pedro Juan Caballero, por la Agencia Nacional de Evaluación y Acreditación de la Educación Superior (ANEAES), por el periodo de 4 años

2 **2010 Honor al mérito (nacional), Facultad de Ciencias Agrarias - Universidad Nacional de Asunción**
Mención obtenida al culminar la carrera de Ingeniería Agronómica en la Facultad de Ciencias Agrarias UNA Filial PJC, alcanzando el promedio general más alto de la promoción de egreso de dicha Filial en el año 2010.

3 **2008 Reconocimiento (nacional), Escuela Básica Nº 5678 SAN ALFONSO Villa Industrial**
Reconocimiento otorgado por el aporte en cuanto al mantenimiento de la Huerta Escolar, además de charlas y orientaciones prácticas brindadas a los niños/as de dicha Institución.

4 **2006 Certificado de Gratitud (nacional), Ministerio de Salud Pública y Bienestar Social - XIII Región Sanitaria - Amambay**
Certificado otorgado por haber colaborado activamente en la Campaña Nacional de vacunación contra la rabia canina en la ciudad de Pedro Juan Caballero

Presentaciones en eventos

1 **Congreso - NPK en la producción de mudas de Eucalipto (Eucalyptus urograndis L.), 2024, Paraguay**
Nombre: VI Congreso Nacional de Ciencias Agrarias . Tipo de Participación: Poster
Nombre de la institución promotora: Facultad de Ciencias Agrarias / UNA

2 **Otra - NPK en la producción de mudas de Eucalyptus, 2023, Brasil**
Nombre: Semana Acadêmica integrada das Agrárias do IFMS. Tipo de Participación: Expositor oral
Nombre de la institución promotora: Instituto Federal de Educação, Ciência e Tecnologia de Mato Grosso do Sul câmpus Ponta Porã

3 **Encuentro - Factibilidad financiera para la producción de mudas de Sansón del Campo (Mimosa caesalpiniifolia L.) en vivero, 2023, Paraguay**
Nombre: VIII Encuentro de Investigadores - Consolidadndo la Ciencia en Paraguay. Tipo de Participación: Poster
Nombre de la institución promotora: Sociedad Cientifíca del Paraguay

4 **Encuentro - Análisis económico de la producción de Banana (Musa spp) en el distrito de Yby Yaú, 2023, Paraguay**
Nombre: VIII Encuentro de Investigadores - Consolidadndo la Ciencia en Paraguay. Tipo de Participación: Poster

Nombre de la institución promotora: Sociedad Cientifíca del Paraguay

5 **Otra - Caracterización temporal y abundancia florística en los bosques de la microcuenca del Arroyo Piray, 2022, Brasil**
Nombre: Semana Acadêmica do Agronegócio e Agronomia (Palestras, minicursos e sorteio de brindis) . Tipo de Participación: Expositor oral
Nombre de la institución promotora: Instituto Federal de Educação, Ciência e Tecnologia de Mato Grosso do Sul câmpus Ponta Porã

6 **Encuentro - Costo de Producción del Arroz Carretero: Plato Típico Fronterizo, 2022, Paraguay**
Nombre: I Encuentro Científico Interdisciplinarios de Jóvenes Investigadores. Amambay 2022. Tipo de Participación: Expositor oral
Nombre de la institución promotora: Centro Regional de Educación 'Dr. Raúl Peña"
Áreas de Conocimiento: Ciencias Agrícolas, Agricultura, Silvicultura y Pesca, Silvicultura, Manejo de Recursos Naturales;

7 **Congreso - Caracterización temporal de los bosques de la microcuenca del Arroyo Piray, 2019, Paraguay**
Nombre: Primer Congreso Internacional de Ciencias Agropecuarias. Tipo de Participación: Expositor oral
Nombre de la institución promotora: Universidad Nacional de Concepción

8 **Congreso - Abundancia florística de los bosques de la microcuenca del Arroyo Piray, 2019, Paraguay**
Nombre: Primer Congreso Internacional de Ciencias Agropecuarias. Tipo de Participación: Poster
Nombre de la institución promotora: Universidad Nacional de Concepción

9 **Congreso - Caracterización temporal de los bosques de la microcuenca del Arroyo Piray, 2019, Paraguay**
Nombre: Primer Congreso Internacional de Ciencias Agropecuarias . Tipo de Participación: Poster
Nombre de la institución promotora: Universidad Nacional de Concepción

10 **Congreso - Composición arbórea de Instituciones Educativas de la ciudad de Pedro Juan Caballero, 2012, Paraguay**
Nombre: II Congreso Nacional de Ciencias Agrarias - III Seminario Nacional de Energias Renovables. Tipo de Participación: Otros
Nombre de la institución promotora: Facultad de Ciencias Agrarias Universidad Nacional de Asuncion
Áreas de Conocimiento: Ciencias Naturales, Ciencias de la Tierra y relacionadas con el Medio Ambiente, Ciencias Medioambientales , Socioeconomía;

11 **Congreso - Influencia de la escarificación en la germinación de semillas de Yvyra Pytã (Peltophorum dubium), 2012, Paraguay**
Nombre: II Congreso Nacional de Ciencias Agrarias - III Seminario Nacional de Energías Renovables. Tipo de Participación: Poster
Nombre de la institución promotora: Facultad de Ciencias Agrarias Universidad Nacional de Asuncion

12 **Congreso - Diagnóstico de arborización en plazas dentro de tres barrios de la ciudad de Pedro Juan Caballero, 2012, Paraguay**
Nombre: II Congreso Nacional de Ciencias Agrarias - III Seminario Nacional de Energías Renovables. Tipo de Participación: Poster
Nombre de la institución promotora: Facultad de Ciencias Agrarias Universidad Nacional de Asuncion

13 **Encuentro - Valoración económica de la Plaza Rotela Quintana de la ciudad de Pedro Juan Caballero, 2012, Brasil**
Nombre: 5° ECAECO - Encontro Cientifico de Adminitração, Economia e Contabilidade. Tipo de Participación: Poster
Nombre de la institución promotora: Universidade Estadual de Mato Grosso do Sul

Jurado/Integrante

Otros tipos

1 **Paredes Lopes, L. P. Participación en comités de Leticia Martínez Pedra. Otras Acompañamiento de los procedimientos correspondientes al área de sector comercial del Banco Nacional de Fomento, 2024, Paraguay/Español**
Otra participación (),

2 **Paredes Lopes, L. P. Participación en comités de Diana Elizabeth Pérez de Sarabia. Otras Níveles óptimos de pH en Agua, Al+Ca+Mg en diferentes clases texturales en el Departamento de Amambay, 2024, Paraguay/Español**
Otra participación (Carrera de Ingeniería Agronómica), FCA UNA - Facultad de Ciencias Agrarias Universidad Nacional de Asuncion

3 **Paredes Lopes, L. P. Participación en comités de Liz Paola López Quevedo. Otras Disponobilidad de materia orgánica, nitrógeno y fósforo en diferentes tipos de suelo de distintas áreas del Departamento de Amambay, 2024, Paraguay/Español**
Otra participación (),

4 **Paredes Lopes, L. P. Participación en comités de Domingo Iván Gavilán González. Otras Rendimiento productivo en sistemas de semiconfinamiento para engorde bovino mediante la implementación de dietas que integran forrajes y suplementos, 2024, Paraguay/Español**
Otra participación (Carrera de Ingeniería Agronómica), FCA UNA - Facultad de Ciencias Agrarias Universidad Nacional de Asuncion

5 **Paredes Lopes, L. P. Participación en comités de Rocio Cristal Prieto Sanabria. Otras Conocimiento de las actividades del SENAVE desarrolladas por la Oficina Regional Amambay, 2024, Paraguay/Español**
Otra participación (Carrera de Ingeniería Agronómica), FCA UNA - Facultad de Ciencias Agrarias Universidad Nacional de Asuncion

6 **Salinas C, D.; Lesmo D, N. D.; Paredes Lopes, L. P.; Velázquez D, J. A.; Participación en comités de Fanny Mariela Valenzuela Torales. Otras Gestiones administrativas en la empresa Grupo Sudamérica S.A., 2024, Paraguay/Español**
Otra participación (Carrera de Licenciatura en Administración Agropecuaria
Facultad de Ciencias Agrarias, Universidad Nacional de Asunción, Paraguay), FCA/UNA - Carrera de Licenciatura en Administración Agropecuaria
Facultad de Ciencias Agrarias, Universidad Nacional de Asunción, Paraguay

7 **Paredes Lopes, L. P. Participación en comités de Géssica Minela Roa. Otras Rutina de Campo en Producción Vegetal, 2023, Paraguay/Español**
Otra participación (Carrera de Ingeniería Agronómica), FCA UNA - Facultad de Ciencias Agrarias Universidad Nacional de Asuncion

8 **Paredes Lopes, L. P. Participación en comités de Joel Sebastián Ortíz Leguizamón. Otras Manejo de buenas prácticas apícolas para la producción de miel, 2023, Paraguay/Español**
Otra participación (),
9 **Paredes Lopes, L. P. Participación en comités de Jordi Daniel Riveros Cristaldo. Otras Extensión Rural a pequeños productores del distrito de PJC, 2023, Paraguay/Español**
Otra participación (),
10 **Paredes Lopes, L. P. Participación en comités de Erika Viviana Guerrero Ramírez. Otras Siembra de soja (Glycine max L.) zafra 2022-2023 en el campo experimental FCA, 2023, Paraguay/Español**
Otra participación (Carrera de Ingenieria Agronomica), FCA UNA - Facultad de Ciencias Agrarias Universidad Nacional de Asuncion
11 **Paredes Lopes, L. P. Participación en comités de Jennyfer Paola Alonso Delgado. Otras Aspectos fisiológicos de la calidad de semillas de soja (Glycine max L.), 2023, Paraguay/Español**
Otra participación (Carrera de Ingeniería Agronómica), FCA UNA - Facultad de Ciencias Agrarias Universidad Nacional de Asuncion
12 **Paredes Lopes, L. P. Participación en comités de José David Melgarejo Lezcano. Otras Siembra de soja (Gycine max L.) en la zafra 2023/2024, 2023, Paraguay/Español**
Otra participación (Carrera de Ingeniería Agronómica), FCA UNA - Facultad de Ciencias Agrarias Universidad Nacional de Asuncion
13 **Paredes Lopes, L. P. Participación en comités de Talia Lizani Miltos Peña. Otras Análisis físico de diferentes tipos de suelo en el Laboratorio de Suelo de la Facultad de Ciencias Agrarias UNA Filial PJC, 2023, Paraguay/Español**
Otra participación (Carrera de Ingeniería Agronómica), FCA UNA - Facultad de Ciencias Agrarias Universidad Nacional de Asuncion
14 **Paredes Lopes, L. P. Participación en comités de Karina Ferreira Dos Santos. Otras Manejo de equipos y materiales de laboratorio para la determinación de análisis básicos de rutina en el laboratorio de suelo, 2023, Paraguay/Español**
Otra participación (Carrera de Ingeniería Agronómica), FCA UNA - Facultad de Ciencias Agrarias Universidad Nacional de Asuncion
15 **Lesmo D, N. D.; Paredes Lopes, L. P.; Velázquez D, J. A.; Participación en comités de Juan Fernando Arias Coronel. Otras Gestión administrativa de la alimentación del ganado bovino en confinamiento, 2023, Paraguay/Español**
Otra participación (Carrera de Licenciatura en Administración Agropecuaria
Facultad de Ciencias Agrarias, Universidad Nacional de Asunción, Paraguay), FCA/UNA - Carrera de Licenciatura en Administración Agropecuaria
Facultad de Ciencias Agrarias, Universidad Nacional de Asunción, Paraguay
16 **Lesmo D, N. D.; Paredes Lopes, L. P.; Salinas C, D.; Velázquez D, J. A.; Participación en comités de Rodrigo Agustín Villalba Fernández. Otras Proceso productivo del cultivo de lechuga en la granja hortícola A.S. Cerro Cora, 2023, Paraguay/Español**
Otra participación (Carrera de Licenciatura en Administración Agropecuaria
Facultad de Ciencias Agrarias, Universidad Nacional de Asunción, Paraguay), FCA/UNA - Carrera de Licenciatura en Administración Agropecuaria
Facultad de Ciencias Agrarias, Universidad Nacional de Asunción, Paraguay
17 **Lesmo D, N. D.; Paredes Lopes, L. P.; Ortega J, C. R.; Velázquez D, J. A.; Participación en comités de Rolando Jara Ríos. Otras Proceso de elaboración de carbón artesanal en el Departamento de Amambay, 2023, Paraguay/Español**
Otra participación (Carrera de Licenciatura en Administración Agropecuaria
Facultad de Ciencias Agrarias, Universidad Nacional de Asunción, Paraguay), FCA/UNA - Carrera de Licenciatura en Administración Agropecuaria
Facultad de Ciencias Agrarias, Universidad Nacional de Asunción, Paraguay
18 **Lesmo D, N. D.; Paredes Lopes, L. P.; Velázquez D, J. A.; Participación en comités de Shirley Rossana Ferreira Nuñez. Otras Actividades administrativas y comerciales en la Agroveterinaria Ecan S.A. - PJC, 2023, Paraguay/Español**
Otra participación (Carrera de Licenciatura en Administración Agropecuaria
Facultad de Ciencias Agrarias, Universidad Nacional de Asunción, Paraguay), FCA/UNA - Carrera de Licenciatura en Administración Agropecuaria
Facultad de Ciencias Agrarias, Universidad Nacional de Asunción, Paraguay
19 **Paredes Lopes, L. P.; Solís M, B. A.; Velázquez D, J. A.; Participación en comités de Andrea Jara Cabrera. Otras Organización del plan administrativo del establecimiento Yvy Porã, 2023, Paraguay/Español**
Otra participación (Carrera de Licenciatura en Administración Agropecuaria
Facultad de Ciencias Agrarias, Universidad Nacional de Asunción, Paraguay), FCA/UNA - Carrera de Licenciatura en Administración Agropecuaria
Facultad de Ciencias Agrarias, Universidad Nacional de Asunción, Paraguay
20 **Paredes Lopes, L. P. Participación en comités de Brenda Viviane Rojas Villagra. Otras Industrialización del Eucalipto, 2022, Paraguay/Español**
Otra participación (Carrera de Ingeniería Agronómica), FCA UNA - Facultad de Ciencias Agrarias Universidad Nacional de Asuncion
21 **Paredes Lopes, L. P. Participación en comités de Liz María Matilde Duarte Giménez. Otras Semillas de soja (Glycine max) sometidas a diferentes pruebas de calidad fisiológica en la empresa AGROTEC, 2022, Paraguay/Español**
Otra participación (Carrera de Ingeniería Agronómica), FCA UNA - Facultad de Ciencias Agrarias Universidad Nacional de Asuncion
22 **Paredes Lopes, L. P.; Lesmo D, N. D.; Velázquez D, J. A.; Participación en comités de María Leticia Benítez Cañete. Otras Fiscalización de soja (Glycine max) en el silo Vierci S.A. del distrito de PJC, 2022, Paraguay/Español**
Otra participación (),
23 **Paredes Lopes, L. P.; Lesmo D, N. D.; Velázquez D, J. A.; Participación en comités de Nimia Lorena Franco. Otras Conocimiento de la técnica y costo de la pimienta malagueta, 2022, Paraguay/Español**
Otra participación (CLAA), CLAA - Licenciatura en Administración Agropecuaria, Facultad de Ciencias Agrarias, Universidad Nacional de Asunción

24 **Salinas C, D.; Paredes Lopes, L. P.; Velázquez D, J. A.; Participación en comités de Cristian David Franco Caballero. Otras Sistema de manejo del cultivo de soja, 2022, Paraguay/Español**
Otra participación (CLAA), CLAA - Licenciatura en Administración Agropecuaria, Facultad de Ciencias Agrarias, Universidad Nacional de Asunción

25 **Solís M, B. A.; Paredes Lopes, L. P.; Lesmo D, N. D.; Velázquez D, J. A.; Participación en comités de Wilma Rosana Delgado Giménez. Otras Acompañamiento a productores apícolas de los distritos de PJC, Karapai, Zanja Pytã y Cerro Cora, durante el otoño-invierno., 2022, Paraguay/Español**
Otra participación (Carrera de Licenciatura en Administración Agropecuaria
Facultad de Ciencias Agrarias, Universidad Nacional de Asunción, Paraguay), FCA/UNA - Carrera de Licenciatura en Administración Agropecuaria
Facultad de Ciencias Agrarias, Universidad Nacional de Asunción, Paraguay

26 **Paredes Lopes, L. P. Participación en comités de Arnaldo Ríos Resquín. Otras Análisis del proceso productivo del cultivo de tomate en el distrito de Cerro Cora - Amambay , 2021, Paraguay/Español**
Otra participación (),

27 **Paredes Lopes, L. P. Participación en comités de Denis Rodrigo Valenzuela Torales. Otras Análisis del proceso de producción de hortalizas, 2021, Paraguay/Español**
Otra participación (),

28 **Vega B. G. D.; Barreto P, S.; Paredes Lopes, L. P.; Gennaro C, K. H.; Participación en comités de Luz Mariela Colmán Gamarra. Otras Capacidad de respuestas forrajeras en épocas crítica en la ganadería de carne en agosto/2021, 2021, Paraguay/Español**
Otra participación (),

29 **Lesmo D, N. D.; Paredes Lopes, L. P.; Velázquez D, J. A.; Participación en comités de Ramón Joel Saavedra López. Otras Distintos tipos de productos y su destino final en la empresa Nelore, 2021, Paraguay/Español**
Otra participación (),

30 **Lesmo D, N. D.; Paredes Lopes, L. P.; Vega B. G. D.; Velázquez D, J. A.; Participación en comités de Richard Saúl Gill. Otras Sistema de implementación y análisis económico de la IATF en bovino, 2021, Paraguay/Español**
Otra participación (),

31 **Paredes Lopes, L. P. Participación en comités de Karen Mabel Ramírez. Otras Carbono neutro en la producción bovina, 2020, Paraguay/Español**
Otra participación (),

32 **Paredes Lopes, L. P.; Lesmo D, N. D.; Velázquez D, J. A.; Participación en comités de Diana Ramona De León Riveros. Otras Sistema de Manejo del establecimiento ganadero Don Félix, 2020, Paraguay/Español**
Otra participación (),

33 **Colmán G, J. M.; Paredes Lopes, L. P.; Gennaro C, K. H.; Participación en comités de Carmen Ramona Aveiro Mendoza. Otras Participación en la producción de Locote (Capsicum annuum L.), 2020, Paraguay/Español**
Otra participación (),

34 **Meza G, W.; Paredes Lopes, L. P.; Gennaro C, K. H.; Participación en comités de Fredy Arce Jara. Otras Acompañamiento de los trabajos agropecuarios en el Colegio Técnico Augusto Roa Bastos, 2020, Paraguay/Español**
Otra participación (),

35 **Paredes Lopes, L. P. Participación en comités de Vanesa Delgadillo Acosta. Otras Gestiones administrativas de la empresa Agroesencia, 2019, Paraguay/Español**
Otra participación (),

36 **Paredes Lopes, L. P. Participación en comités de Nilsa Lenita Galeano González. Otras Sistema administrativo de la empresa Peroa S.A., 2019, Paraguay/Español**
Otra participación (),

37 **Paredes Lopes, L. P.; Ríos d l, F.; Velázquez D, J. A.; Participación en comités de Juana Catalina Valenzuela Valenzuela. Otras Clasificación diamétrica de 4 especies forestales - PJC, 2018, Paraguay/Español**
Otra participación (),

38 **Paredes Lopes, L. P.; Ríos d l, F.; Velázquez D, J. A.; Participación en comités de Roberto Villanueva Alen. Otras Clasificación de diamétrica de cuatro especies forestales / PJC, 2018, Paraguay/Español**
Otra participación (),

39 **Paredes Lopes, L. P.; Ríos d l, F.; Velázquez D, J. A.; Participación en comités de Delia Elizabeth Morel Cabrera. Otras Clasificación diamétrica de 4 especies forestales / PJC, 2018, Paraguay/Español**
Otra participación (),

40 **Meza G, W.; Paredes Lopes, L. P.; Salinas C, D.; Gennaro C, K. H.; Participación en comités de Ingrid Adela Morinigo Villán. Otras Posición sociológica de la regeneración natural de parcelas permanentes de un bosque sub tropical húmedo en el campo experimental Chiriguelo, 2017, Paraguay/Español**
Otra participación (),

41 **Gennaro C, K. H.; Paredes Lopes, L. P.; Ríos d l, F.; Participación en comités de Milciades David Cabral Benítez. Otras Cultivo hodropónico de de Tabaco (Nicotiana tabacum) variedad Virginia, 2014, Paraguay/Español**
Otra participación (),

42 **Paredes Lopes, L. P.; Villalba B, C. M.; Gennaro C, K. H.; Participación en comités de Diego Souza de Paula. Otras Producción de mudas de Eucaliptus sp., 2014, Paraguay/Español**
Otra participación (),
43 **Gennaro C, K. H.; Rojas E, M. L.; Paredes Lopes, L. P.; Participación en comités de Mariela Noemí Villalba Molinas. Otras Análisis y evaluación de calidad de lotes de semillas en laboratorio, 2014, Paraguay/Español**
Otra participación (),
44 **Gennaro C, K. H.; Rojas E, M. L.; Paredes Lopes, L. P.; Participación en comités de Yris Francielli Soto Barreto. Otras Adquisición de conocimientos básicos para determinar la calidad de semillas de soja (Glycine max) a través de diferentes tipos de análisis, 2014, Paraguay/Español**
Otra participación (),
45 **Gennaro C, K. H.; Rojas E, M. L.; Paredes Lopes, L. P.; Participación en comités de Carina Yicel Acosta Mereles. Otras Análisis de semillas de soja (Glycine max) a través de diversos métodos de laboratorio, 2014, Paraguay/Español**
Otra participación (),
46 **Gennaro C, K. H.; Rojas E, M. L.; Paredes Lopes, L. P.; Participación en comités de Grecia Rahiane Fleitas Delgado. Otras Control de calidad en semillas de soja, 2014, Paraguay/Español**
Otra participación (),
47 **Gennaro C, K. H.; Rojas E, M. L.; Paredes Lopes, L. P.; Participación en comités de Ruth Camila González Rojas. Otras Análisis de laboratorio para semillas de soja, 2014, Paraguay/Español**
Otra participación (),
48 **Colmán G, J. M.; Paredes Lopes, L. P.; Gennaro C, K. H.; Participación en comités de Rumilda Vega Franco. Otras Acompañamiento de las actividades realizadas en la fundación Paraguaya de Cooperación y Desarrollo (Escuela Agrícola de Belén), 2013, Paraguay/Español**
Otra participación (),
49 **Gennaro C, K. H.; Paredes Lopes, L. P.; Meza G, W.; Participación en comités de Ronald Wilfrido Ortíz Sánchez. Otras Acompañamiento de ventas de semillas de pasto y asesoramiento técnico a los productores agropecuarios, 2013, Paraguay/Español**
Otra participación (),
50 **Gennaro C, K. H.; Paredes Lopes, L. P.; Ruiz D, H. G.; Participación en comités de Marcelo René Ruiz Díaz Leguizamon. Otras Acompañamiento de venta de insumos agrícolas en la empresa AGROPAR SRL, 2013, Paraguay/Español**
Otra participación (),

Otros tipos

1 **Paredes Lopes, L. P. Participación en comités de Joel Sebastián Ortíz Leguizamón. Tesis/Monografía de grado Producción de maíz (Zea mays) con aplicación de tres níveles de fertilización química en el distrito de Cerro Corá, 2024, Paraguay/Español**
Otra participación (Carrera de Ingeniería Agronómica), FCA UNA - Facultad de Ciencias Agrarias Universidad Nacional de Asuncion
2 **Lesmo D, N. D.; Paredes Lopes, L. P.; Ortega J, C. R.; Participación en comités de María Leticia Benítez Cañete. Tesis/Monografía de grado Neuromarketing: Implicación de la publicidad en el sector agroalimentario para la adquisición de productos en supermercados de PJC, 2024, Paraguay/Español**
Otra participación (Carrera de Licenciatura en Administración Agropecuaria), UNA - Universidad Nacional de Asunción
3 **Paredes Lopes, L. P.; Lesmo D, N. D.; S. de T, L.; Participación en comités de Nimia Lorena Franco. Tesis/Monografía de grado Mudas ornamentales: Impacto en la frontera seca de Pedro Juan Caballero/Py y Ponta Porã/Br, 2024, Paraguay/Español**
Otra participación (Carrera de Licenciatura en Administración Agropecuaria
Facultad de Ciencias Agrarias, Universidad Nacional de Asunción, Paraguay), FCA/UNA - Carrera de Licenciatura en Administración Agropecuaria
Facultad de Ciencias Agrarias, Universidad Nacional de Asunción, Paraguay
4 **Paredes Lopes, L. P. Participación en comités de Gladis Zunilda González Godoy. Tesis/Monografía de grado Caracterización de la agricultura familiar campesina de la colonia Potrero Sur, 2023, Paraguay/Español**
Otra participación (CLAA), CLAA - Licenciatura en Administración Agropecuaria, Facultad de Ciencias Agrarias, Universidad Nacional de Asunción
5 **Paredes Lopes, L. P. Participación en comités de Diana Garrido Fernández. Tesis/Monografía de grado Efecto climático en la producción de maíz en el distrito de Capitán Bado, 2023, Paraguay/Español**
Otra participación (Carrera de Licenciatura en Administración Agropecuaria), UNA - Universidad Nacional de Asunción
6 **Paredes Lopes, L. P.; Lesmo D, N. D.; Paredes F, J. Q.; Participación en comités de Angélica Gadea Garrido. Tesis/Monografía de grado Factibilidad financiera para la producción de mudas de Sansón del campo (Mimosa caesalpiniifolia L.) en vivero, 2021, Paraguay/Español**
Otra participación (),
7 **Miño Z, M. R.; Paredes F, J. Q.; Lesmo D, N. D.; Paredes Lopes, L. P.; Participación en comités de Carlos Ezaquiel Fretes Arce. Tesis/Monografía de grado Uso de la fotogrametría en levantamientos topográficos para el sector agropecuario, 2021, Paraguay/Español**
Otra participación (),
8 **Martínez Ojeda, R; Lezcano S, I.; Paredes Lopes, L. P.; Participación en comités de Aurea Paloma Ortíz Fernández. Tesis/Monografía de grado Propagación de Carqueja (Braccharis trimera Less.) con diferentes medios de cultivo, tamaños de estaca, 2021, Paraguay/Español**
Otra participación (),

9 **Lesmo D, N. D.; Vega B. G. D.; Paredes Lopes, L. P.; Arévalos Valenzuela, A. C.; Participación en comités de Denis Rodrigo Valenzuela Torales. Tesis/Monografía de grado Comercio Internacional de Productos Agropecuarios del Paraguay, Periodo 2009-2018, 2021, Paraguay/Español**
Otra participación (),

10 **Meza G, W.; Paredes Lopes, L. P.; Vega B. G. D.; Participación en comités de Ramón Joel Saavedra López. Tesis/Monografía de grado Evaluación sobre percepción de los consumidores acerca del beneficio del consumo de leche en el barrio San Gerardo de Pedro Juan Caballero, Amambay., 2021, Paraguay/Español**
Otra participación (),

11 **Lesmo D, N. D.; Paredes Lopes, L. P.; Ortega J, C. R.; Participación en comités de Liliana Silva de Torres. Tesis/Monografía de grado Análisis socio-económico de la producción de Rosas del Desierto (Adenum obesum) en la ciudad de Pedro Juan Caballero, 2021, Paraguay/Español**
Otra participación (),

12 **Paredes Lopes, L. P. Participación en comités de Claudia Fernanda Aquino Ramírez. Tesis/Monografía de grado Análisis financiero de la producción de alimentos (arroz carretero) con cero desperdicios, 2020, Paraguay/Español**
Otra participación (),

13 **Paredes Lopes, L. P. Participación en comités de Rosalba López Figueredo. Tesis/Monografía de grado Pasado, Presente y Futuro de la producción apícola en el departamento de Amambay: estudio de la cadena productiva, 2020, Paraguay/Español**
Otra participación (),

14 **Vega B. G. D.; Lesmo D, N. D.; Paredes Lopes, L. P.; Participación en comités de Trudy Fabiola Patiño Ibarra. Tesis/Monografía de grado Percepción de los consumidores de la ciudad de Pedro Juan Caballero respecto al consumo de huevo de gallina, 2019, Paraguay/Español**
Otra participación (),

15 **Vega B. G. D.; Lesmo D, N. D.; Paredes Lopes, L. P.; Participación en comités de Esteban Cristaldo Escobar. Tesis/Monografía de grado Perfil del consumidor de carne bovina en la Fracción Santa Ana de Pedro Juan Caballero, 2019, Paraguay/Español**
Otra participación (),

16 **Villalba G, M. ; Lesmo D, N. D.; Paredes Lopes, L. P.; Participación en comités de Lilia Ramona Valiente Vda. de Rodriguez. Tesis/Monografía de grado Perfil del consumidor de leche vacuna del barrio San Juan Neuman de Pedro Juan Caballero, 2018, Paraguay/Español**
Otra participación (),

17 **Paredes Lopes, L. P.; Ríos d l, F.; Lesmo D, N. D.; Participación en comités de Lidia Antonia González de Barrios. Tesis/Monografía de grado Gestión administrativa de residuos hospitalarios en unidades de salud del distrito de Pedro Juan Caballero, 2017, Paraguay/Español**
Otra participación (),

18 **Lesmo D, N. D.; Márquez F, E.; Paredes Lopes, L. P.; Participación en comités de Arnaldo Ramón Márquez Fernández. Tesis/Monografía de grado Análisis de rentabilidad del balanceado utilizado en engorde de aves de corral, 2016, Paraguay/Español**
Otra participación (),

19 **Lesmo D, N. D.; Paredes Lopes, L. P.; Solís M, B. A.; Participación en comités de Cinthia Carolina Benítez Díaz. Tesis/Monografía de grado Variación del precio de transporte de soja desde Pedro Juan Caballero hasta el puerto de embarque de Concepción, 2016, Paraguay/Español**
Otra participación (),

20 **Paredes Lopes, L. P.; Solís M, B. A.; Lesmo D, N. D.; Participación en comités de Mara Luana López Bogado. Tesis/Monografía de grado Productos frutícolas mayormente comercializados en el Mercado Municipal de Pedro Juan Caballero, 2016, Paraguay/Español**
Otra participación (),

21 **Lesmo D, N. D.; Paredes Lopes, L. P.; Lezcano S, I.; Participación en comités de Carlos Rubén Martínez Rojas. Tesis/Monografía de grado Valoración económica de un área verde de la ciudad de Pedro Juan Caballero: un estudio sobre la Plaza Eusebio Ayala, 2016, Paraguay/Español**
Otra participación (),

22 **Aquino D, D. S.; Ortega J, C. R.; Paredes Lopes, L. P.; Participación en comités de Cynthia Raquel Jara Gauto. Tesis/Monografía de grado Cultivo hidropónico de dos variedades de Perejil (Petroselinum sativum) en sistema NFT, 2016, Paraguay/Español**
Otra participación (),

23 **Aquino D, D. S.; Ortega J, C. R.; Paredes Lopes, L. P.; Participación en comités de Adelina Concepción Arévalos Valenzuela. Tesis/Monografía de grado Producción de dos variedades de Berro (Nasturtium officinale) bajo el sistema hidropónico en la localidad de Ponta Porã - MS - Brasil, 2016, Paraguay/Español**
Otra participación (),

24 **Colmán G, J. M.; Paredes Lopes, L. P.; Riveros R, C. D.; Participación en comités de Venancia Galeano González. Tesis/Monografía de grado Valoración económica de la naciente del Arroyo San Miguel, comunidad Romero-cué, 2016, Paraguay/Español**
Otra participación (),

25 **Aquino D, D. S.; Ortega J, C. R.; Paredes Lopes, L. P.; Participación en comités de Cynthia Raquel Jara Gauto. Tesis/Monografía de grado Cultivo hidropónico de dos variedades de Perejil (Petroselinum sativum) en sistema NFT, 2016, Paraguay/Español**
Otra participación (),

26 **Aquino D, D. S.; Ortega J, C. R.; Paredes Lopes, L. P.; Participación en comités de Adelina Concepción Arévalos Valenzuela. Tesis/Monografía de grado Producción de dos variedades de Berro (Nasturtium officinale) bajo el sistema hidropónico en la localidad de Ponta Porã - MS - Brasil, 2016, Paraguay/Español**
Otra participación (),

27 **Paredes Lopes, L. P.; Villalba G, M. ; Barreto R, U. F.; Participación en comités de Diego Souza de Paula. Tesis/Monografía de grado Evaluación socio-cultural del proyecto "TELEFOODTFT 06/PAR/038" ejecutado en el distrito de Pedro Juan Caballero, 2014, Paraguay/Español**
Otra participación (),

28 **Colmán G, J. M.; Paredes Lopes, L. P.; Lezcano S, I.; Participación en comités de Laura Estela Grance Cardozo. Tesis/Monografía de grado Valoración económica de la plaza Leonardo Franco de Pedro Juan Caballero, 2014, Paraguay/Español**
Otra participación (),

29 **Villalba G, M. ; Paredes Lopes, L. P.; Ortega J, C. R.; Participación en comités de Fabio Escobar Fernández. Tesis/Monografía de grado Análisis de rentabilidad del cultivo de Pimiento (Capsicum annuum L.) en la colonia Maffucci, 2014, Paraguay/Español**
Otra participación (),

30 **Elias D, L. P.; Paredes Lopes, L. P.; Barreto R, U. F.; Participación en comités de Eder Emanuel Prieto Vargas. Tesis/Monografía de grado Diagnóstico de arborización en plazas dentro de tres barrios en la ciudad de Pedro Juan Caballero, Departamento de Amambay, 2011, Paraguay/Español**
Otra participación (),

31 **Elias D, L. P.; Paredes Lopes, L. P.; Barreto R, U. F.; Participación en comités de Marta Clotilde Ruiz Ramírez. Tesis/Monografía de grado Estudio de la composición arbórea urbana de Istituciiones Educativas de la ciudad de Pedro Juan Caballero, Departamento de Amambay, 2011, Paraguay/Español**
Otra participación (),

32 **Colmán G, J. M.; Paredes Lopes, L. P.; Barreto R, U. F.; Participación en comités de Lilian del Socorro Florentín Figueredo. Tesis/Monografía de grado Fertilizante foliar en el cultivo de Ka'a he'e (Stevia rebaudiana Bert.) en el distrito de Hohenau, Departamento de Itapúa, 2011, Paraguay/Español**
Otra participación (),

Indicadores

Producción Bibliográfica 13

Trabajos en eventos	8
Resumen expandido	6
Resumen	2
Artículos publicados en revistas científicas	4
Completo en revistas arbitradas	4
Completo en revistas NO arbitradas	0
Artículos aceptados para publicación en revistas científicas	1
Completo	1

Tutorías 34

Concluidas	34
Tesis/Monografía de grado	21
Otras tutorías/orientaciones	13

Evaluaciones 7

Convocatorias Concursables	3
Eventos	3
Proyectos	1

Otras Referencias 99

Otros datos Relevantes	4
Presentaciones en eventos	13
Jurado/Integrante	82